

① ELEVACION NOR-PONIENTE
1:50

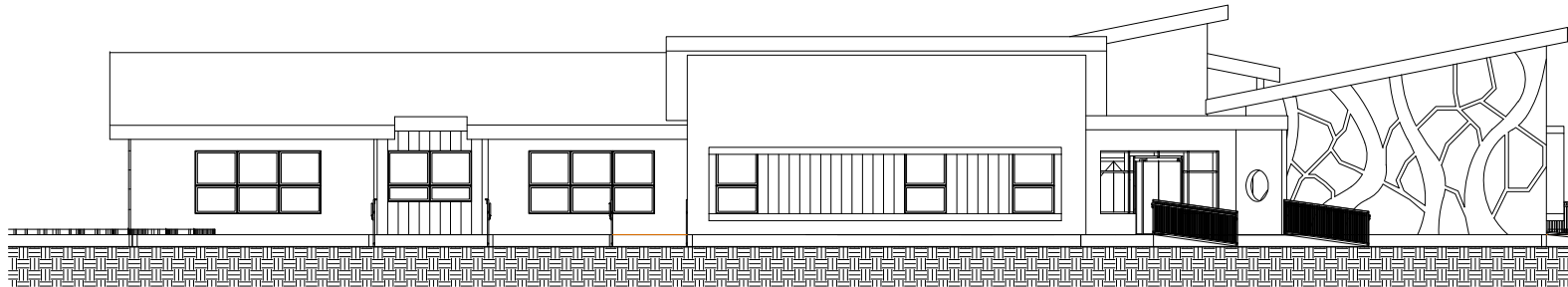

② ELEVACION NOR-ORIENTE
1:50

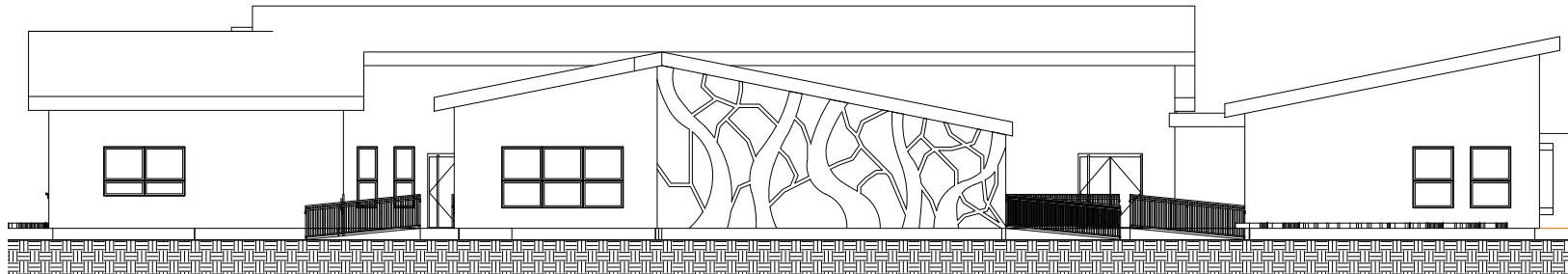

③ ELEVACION SUR-ORIENTE
1:50

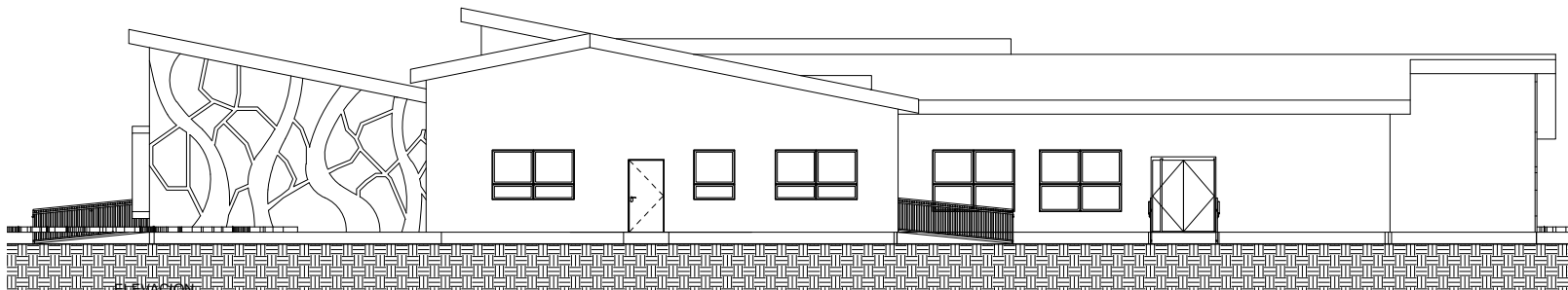

④ ELEVACION SUR-PONIENTE
1:50

CUALQUIER DISCORDANCIA O COMENTARIO A ESTE PLANO DEBE SER CONSULTADO CON LOS ARQUITECTOS

LAS COTAS PREVALECEAN SOBRE EL DIBUJO Y DEBERAN SER RATIFICADAS EN OBRA

JUNTA NACIONAL DE JARDINES INFANTILES

**JARDIN INFANTIL
"GLOBITOS"**

Ubicación: BALDO MARQUEZ B°174, POBLACION MATAQUITO, COMUNA DE CURICO ROL DE AVALUO 300-11

Propietario: JUNTA NACIONAL DE JARDINES INFANTILES

Arquitecto: PATRICIA NORAMBUENA

Constructor:

Elevaciones

Número de proyecto: R-06

Fecha: Fecha de emisión

Dibujado por: R.A.A.M.

Comprobado por: C.P.A.

L03

Escala: 1:50

01-09-2015/02/26/11