

4 Elevación Sur
1 : 50

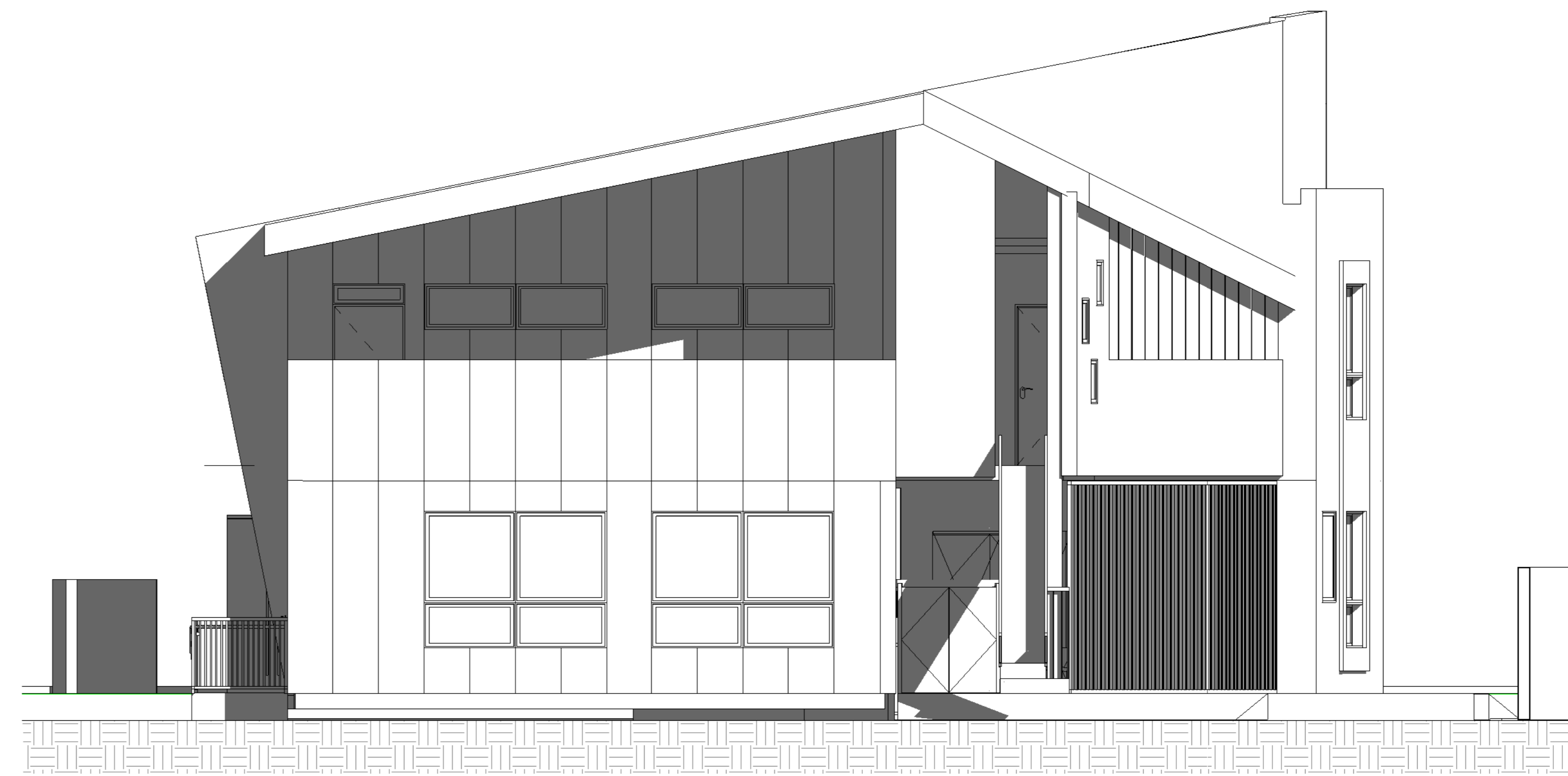

3 Elev NORTE
1 : 50

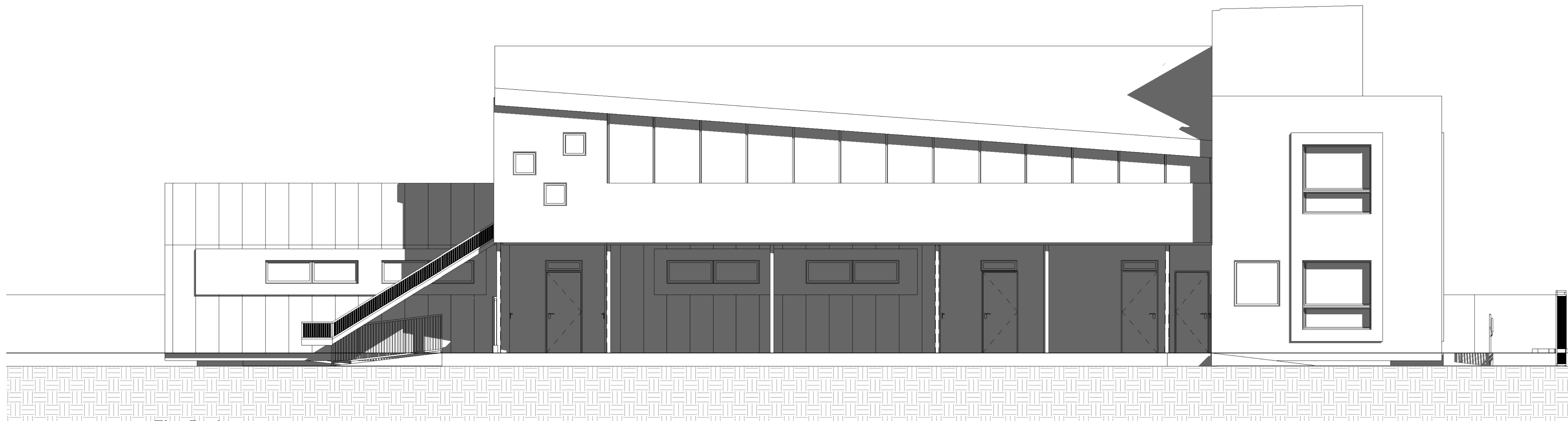

1 Elev Poniente
1 : 50



2 Elev oriente
1 : 50

CUALQUIER DISCORDANCIA O COMENTARIO A ESTE PLANO DEBE SER CONSULTADO CON LOS ARQUITECTOS
LAS COTAS PREVALECEAN SOBRE EL DIBUJO Y DEBERÁN SER RATIFICADAS EN OBRA

JUNTA NACIONAL DE JARDINES INFANTILES

JARDIN INFANTIL "FLORECER"

Ubicación
PASAJE 5 S/N , POBLACIÓN RISOPATRON,
COMUNA DE PEDRO AGUIRRE CERDA.

Propietario
JUNTA NACIONAL DE JARDINES INFANTILES

Arquitecto
PATRICIA NORAMBUENA

Constructor

Elevaciones

Número de proyecto R-06

Fecha Fecha de emisión

Dibujado por R.A.A.M.

Comprobado por C.P.A.

L04

Escala 1 : 50